

Delicious Paper

本厚木ミロードB1F
ミロードフードマーケット

MYLORD
HON-ATSUGI



エリンギとしめじをふんだんに使いましたオイスターソース炒めです。

① **ブロッコリーときのこの
オイスターソース炒め** <100g> **320円**



旬のなすを使った中華の
定番商品です。
② **マーボーナス**
<1パック> **560円**

■昇龍園[中華惣菜] ☎046-230-3022



抹茶を練り込んだ生地に抹茶クリーム、小豆、サツマイモの甘露煮を
巻きこんだ小型食パンです。

抹茶お宝パン <1本> **799円**

■ポンパドウル[ベーカリー] ☎046-230-3261

秋グルメ特集

旬の素材を厳選し丁寧に美しく仕上げた各銘店の逸品たち。
秋ならではの食材を生かした、こだわりの美味しさをご賞味ください。



松茸100%2合炊きです。
とても香りがよく炊き上がります。
松茸ごはんの素
<1個> **1,350円**

■野村京佃煮[京佃煮] ☎046-230-3031



秋を感じられる、見ためにも鮮やかな上生菓子です。

上生菓子
(もみじ・小さい秋)
<各1個> **238円**

■菊屋政房[和菓子] ☎046-230-3077



レンコンの食感と椎茸の旨味が絶妙に合います。
甘辛のタレなので、お子様にも食べやすい商品に
なっております。
椎茸レンコンカツ
<1枚> **184円**

■ねり伝[お魚すりみ惣菜] ☎046-230-3029



刻んだあたご柿の果肉をゼリーに閉じ込めました。
柿の風味が生きてやさしい甘みをお楽しみ下さい。
実り柿
<1個> **195円**

■日本橋屋長兵衛[和菓子] ☎046-230-3163

彩り豊かに旬の食材を盛り込んだ秋の味覚をぜひどうぞ。



きのこやさつま
芋、鮭といった旬
素材を詰め合わ
せた、秋を味わう
季節限定弁当。

② **おべんとう
秋** <1折>
..... **730円**

きのこの旨み豊かな秋限定シウマイを冷蔵タイプで
便利にご利用いただけます。

おいしさ長もちきのこシウマイ
<6個入> **670円**

■崎陽軒[シウマイ] ☎046-230-3279



旬の果実の味わいをゼリーにとじこめました。ピーチ、
いちじく、ほおずき、あたご柿、ふじりんご、梨の6種類。
コラーゲン食物繊維入り。

プレミアム旬果恵みの宝珠 秋
<12個入> **1,080円**
<24個入> **2,160円**

■ロクメイカン[洋菓子] ☎046-230-3280



もみじ、いちじく、栗をかたどった秋の風情たっぷりのおか
きです。宮城県産みやがねもち米に国産胡麻など、国産素
材のおいしさを引き出しながら繊細に焼きあげています。

① **それぞれの秋** <1袋> **162円**

味わい豊かなさつま芋あんをバターが香る生地で包み
しっとり香ばしく焼きあげました。
福々芋 <1個> **216円**

■銀座あけぼの[和菓子] ☎046-230-3289



国産牛肉を甘辛く煮た玉ねぎとごぼうの相性抜群
の当店人気No.1のお弁当です。ぜひご賞味くだ
さいませ。

**日本の
牛めし弁当**
<1折>
..... **698円**

■ステーションデリ[精肉惣菜・サラダ・弁当] ☎046-230-3025

25旬鮮得市

チラシ掲載の商品は
表示価格を**消費税込**で
わかりやすく表示しております。

9.25^火
9.28^金

GREEN HOUSE Misawa [青果] ☎046-230-3274

25日 火 **ポイント2倍!**

[青森または他国内産]
りんご (1個) **199円**
(3個) **500円**

[秋田または他国内産]
生椎茸 (1パック) **199円**

[新潟または他国内産]
舞茸 (1パック) **149円**

26日 水

[青森または他国内産]
トマト (1パック) **299円**

[山形または他国内産]
きゅうり (1本) **79円**
(3本) **199円**

[和歌山または他国内産]
柿 (1個) **199円**
(3個) **500円**

27日 木

[茨城または他国内産]
栗 (1ネット) **500円**

[長野または他国内産]
レタス (1個) **199円**

[埼玉または他国内産]
梨 (1個) **150円**
(3個) **400円**

28日 金

[宮崎または他国内産]
みかん (1ネット) **399円**

[山形または他国内産]
ぶなしめじ (1袋) **108円**

[長野または他国内産]
えのき茸 (1袋) **108円**

吉川水産 [鮮魚] ☎046-230-3272

25日 火 **ポイント2倍!**

[北海道または他国内産]
生さんま (3尾) **500円**

[静岡・神奈川または他国内産]
金目鯛切身 (2切) **990円より**

寿司
吉川の日限定にぎり(本マグロ入) (1折) **990円**

毎月15のつく日はいつもよりいっそうお買い得
「吉川の日」開催!!!

26日 水

[北海道または他国内産]
生秋鮭切身 (2切) **590円**

キハダマグロスライス (150g) **690円**

寿司
市場にぎり(本マグロ入) (10カン) **890円**

27日 木

[宮城または他国内産]
真さば (1尾) **500円**

干物市 (ほっけ・さば・金目・かれい等) (よりどり3枚) **990円**

寿司
花よしにぎり(本マグロ入) (1折) **990円**

28日 金

[メキシコまたは他産]
生本マグロ(養殖) (赤身1サク) **1,000円**
(中ロ1サク) **1,200円より**

[かねふく]
辛子明太子 (200g入) **799円**

寿司
生本マグロづくし (1折) **1,290円**

ニュー・クイック [精肉] ☎046-230-3273

25日 火 **ポイント2倍!**

[宮城産山台黒毛和牛]
和牛肩ロース切り出し (100g) **780円**

[横濱グルメ倶楽部]
スモークペッパーボンレスハム (100g) **198円**

[日本ハム]
よりどりセール (4個) **1,080円**

26日 水

[宮城産山台黒毛和牛]
和牛肩肉切り出し (100g) **680円**

[横濱グルメ倶楽部]
昔のまんま焼豚 (100g) **198円**

[長崎産雲仙クリーンボーク]
豚ロース・肩ロース (切り身・スライス) (各100g) **198円**

27日 木

[山形産和牛]
山形牛ステーキ各種
当店通常価格より **20%OFF**

[長崎産雲仙プライムボーク「極」]
「極」豚全品
当店通常価格より **20%OFF**

[横濱グルメ倶楽部]
生ハムモモ切り落とし (100g) **198円**

28日 金

[三重産和牛]
松阪牛モモ肉 (ステーキ・スライス) (各100g) **998円**

国産牛ローストビーフ (100g) **598円**

[長崎産雲仙クリーンボーク]
豚ロース味噌漬 (100g) **198円**

9/25^火 ▶ 28^金



[青森または他国内産]
ミニトマト (1パック) **249円**



[宮城産]
穴子蒲焼 (100g) **498円**



[国産黒毛和牛]
和牛鍋物用切り落とし (100g) **580円**

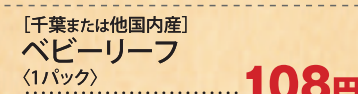

[千葉または他国内産]
ベビーリーフ (1パック) **108円**



[アメリカ産]
銀たら切身 (100g) **398円**

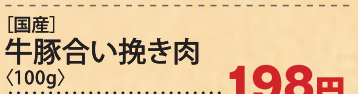

[国産]
牛豚合い挽き肉 (100g) **198円**

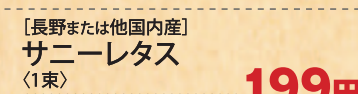

[長野または他国内産]
サニーレタス (1束) **199円**

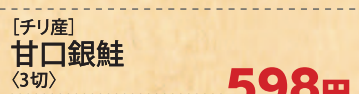

[チリ産]
甘口銀鮭 (3切) **598円**

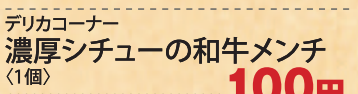

デリカコーナー
濃厚シチューの和牛メンチ (1個) **100円**

28日 16時 タイムセール

ニュー・クイック
[精肉] ☎046-230-3273

デリカコーナー
厚切りロースとんかつ (1枚) **半額**
限定60枚 **199円**

GREEN HOUSE Misawa
[青果] ☎046-230-3274

[山梨または他国内産]
ぶどう (1盛) **1,000円**

吉川水産
[鮮魚] ☎046-230-3272

[アメリカ産]
干しまほっけ (1枚) **298円**

毎月おトクなお買得デー

3のつく日は **みさわの日** 3日 13日 23日

5のつく日は **吉川の日** 5日 15日 25日

9のつく日は **クイックの日** 9日 19日 29日

MYLORD INFORMATION

タッチdeクーポン
やらないなんて、もったいない! 毎日アタラシク!
9/7Fri ~ 9/30Sun
[平日10:00~20:00]
[土日10:00~20:00]
PASMO・Suica等の交通系ICカード

9.1^土 新店オープン 9.14^金

Kalaheo
カラヘオバーカリー (バーカリー)
ミロードB1F
TEL.046-230-3030

MAGGY
マギー (レディスファッション)
ミロード1F
TEL.046-230-3158

5日・15日・25日
小田急ポイント **2倍**
「お買い上げ・ご利用ポイント」
※お買い上げ・ご利用ポイント
※詳細は各店舗にお問い合わせください。

Shufoo!
このチラシはシュフーでもご覧いただけます。

ミロード便
1店舗あたり3,240円(税込)以上のお買い上げで配送無料!
(神奈川県・東京都全域)
※レシートの合算はできません。
※詳細は各店舗にお問い合わせください。

WITH MYLORD MYLORD HON-ATSUGI

営業時間
ショッピングフロア 10:00~20:30
ミロードフードマーケット 10:00~20:30
レストランフロア 11:00~22:00
ミロードイースト 物販・サービス 10:00~21:00
※一部店舗により営業時間が異なります。 飲食 11:00~22:00
〒243-0013 神奈川県厚木市泉町1-1 TEL.046-230-3111(代)

https://www.odakyu-sc.com/honatsugi-mylord/

*商品は多数取り揃えておりますが、品切れの際はご容赦ください。*掲載写真は一部イメージです。実際の商品とは異なる場合がございます。*天候などの理由により商品の産地変更や、入荷できない場合がございます。予めご了承ください。*表示価格は消費税込みの価格となっております。